

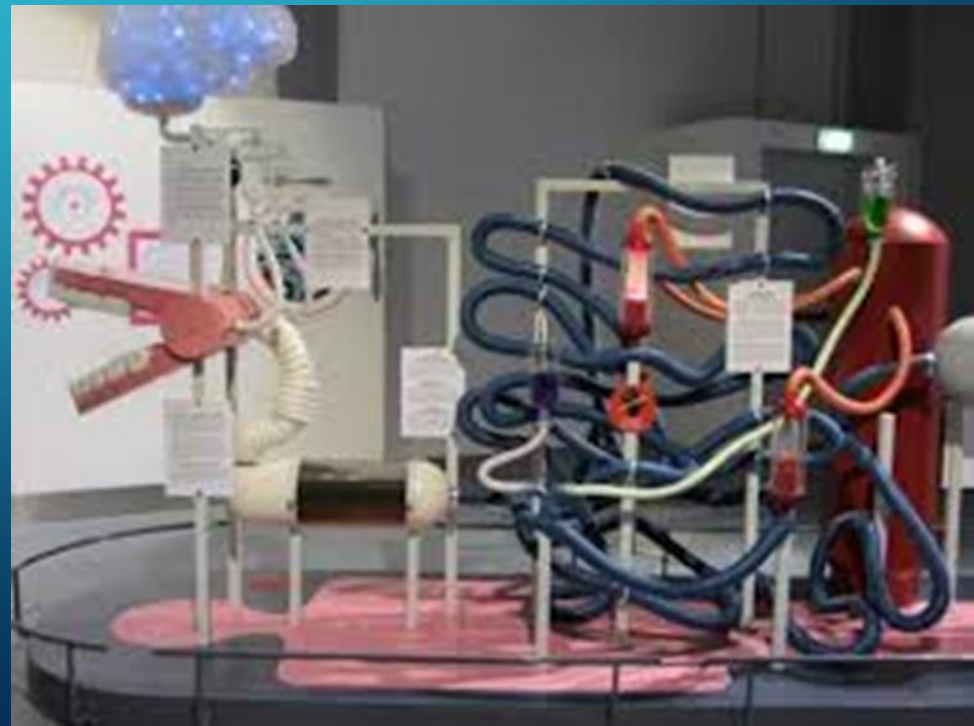

# APPARATO DIGERENTE

## Indice

- La digestione degli alimenti
- La bocca e l'esofago
- Lo stomaco e il duodeno
- Le grandi ghiandole
- L'intestino



# LA DIGESTIONE DEGLI ALIMENTI

SERVE PER FORNIRE ENERGIA

AL NOSTRO CORPO

DIGERENDO GLI ALIMENTI

Esistono due tipi di  
digestione:

La **digestione meccanica**,  
la **digestione chimica**

L'enzima lattasi è una proteina  
che interviene per dividere il  
disaccaride lattosio cioè lo  
zucchero contenuto nel latte

# GLI ENZIMI

Gli enzimi sono particolari proteine rendono possibili e più veloci le trasformazioni chimiche all'interno degli organismi

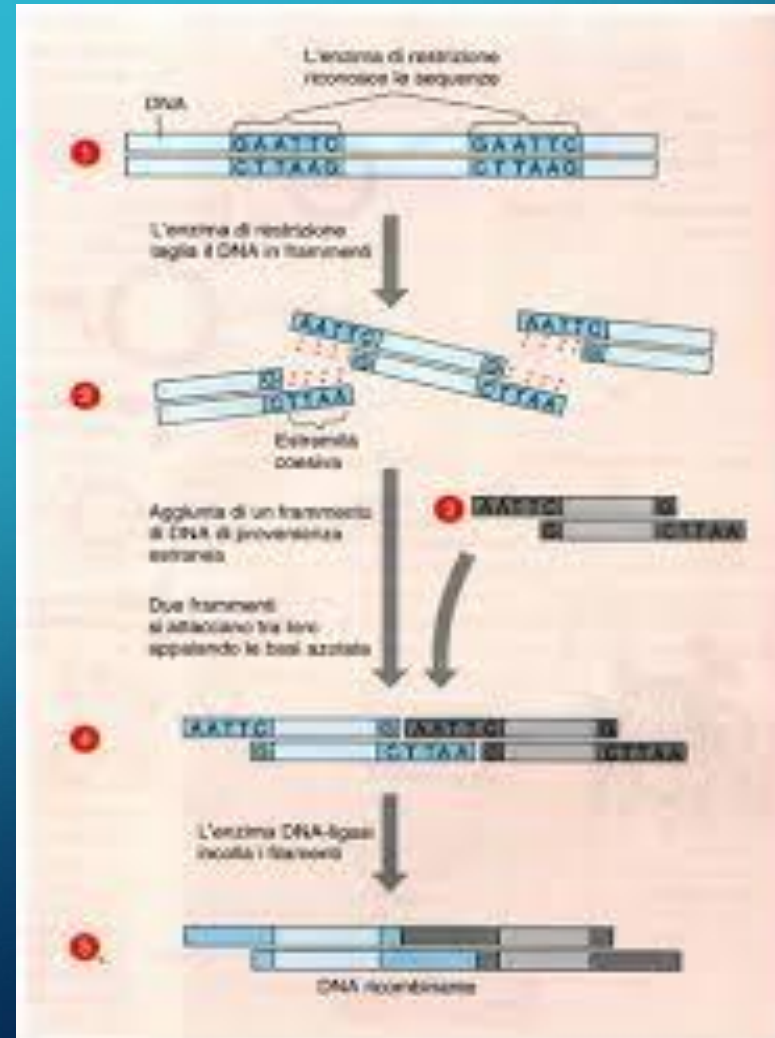

# LA BOCCA E L'ESOFAGO

Il cavo orale è delimitato in alto dal palato suddiviso in palato duro e molle che termina con l'ugola da qui entra nella faringe una specie di imbuto da cui si diramano l'esofago e la laringe. Quando ingoiamo il cibo avanza lungo l'esofago

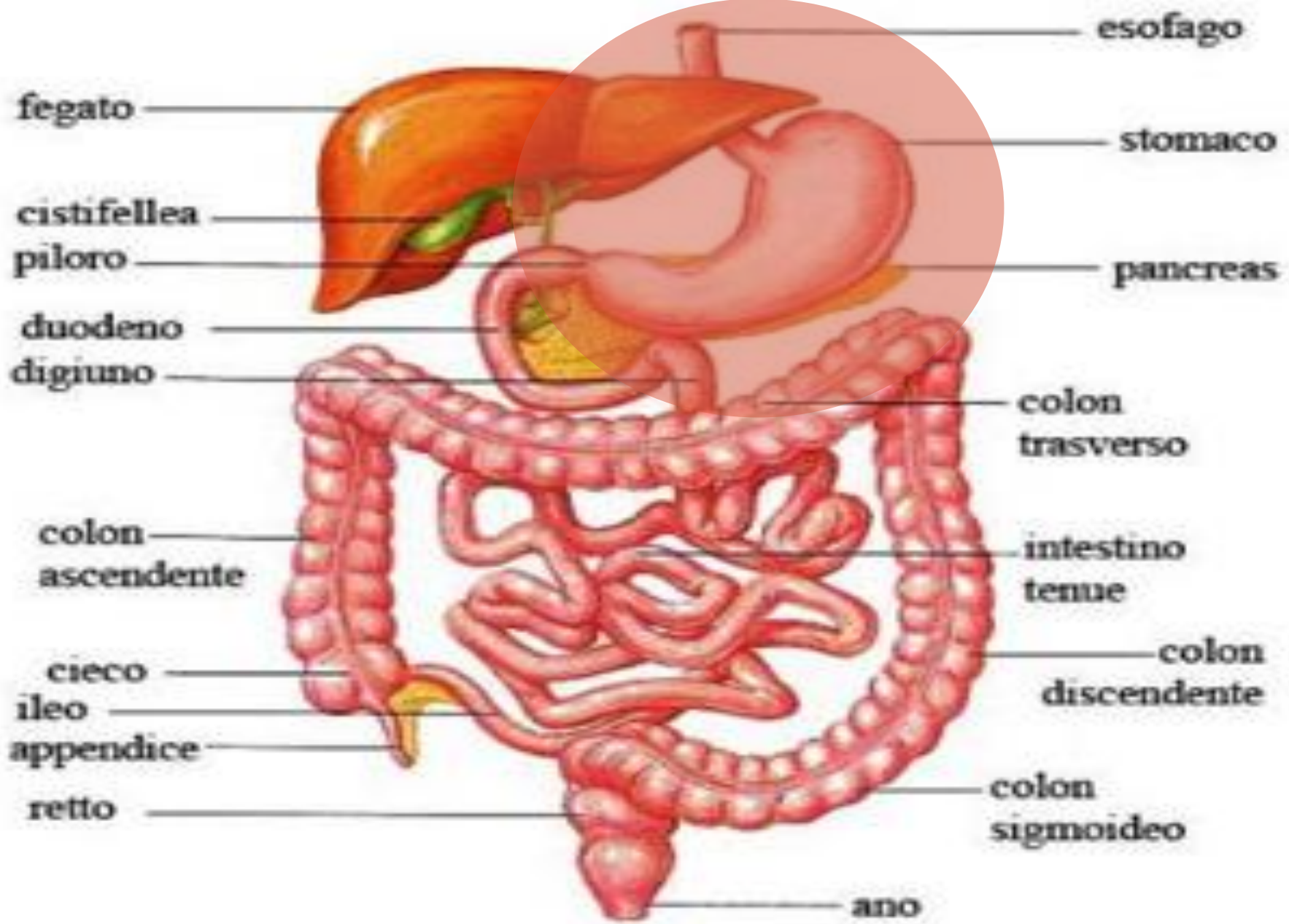

# LO STOMACO E IL DUODENO

Fra l'esofago e lo stomaco si trova il **cardias** un muscolo ad anello che si chiude al passaggio del cibo.

Nello stomaco il cibo viene rimescolato per mezzo di forti contrazioni peristaltiche simili a quelle che avvengono nell'esofago, e impastato di succo gastrico.

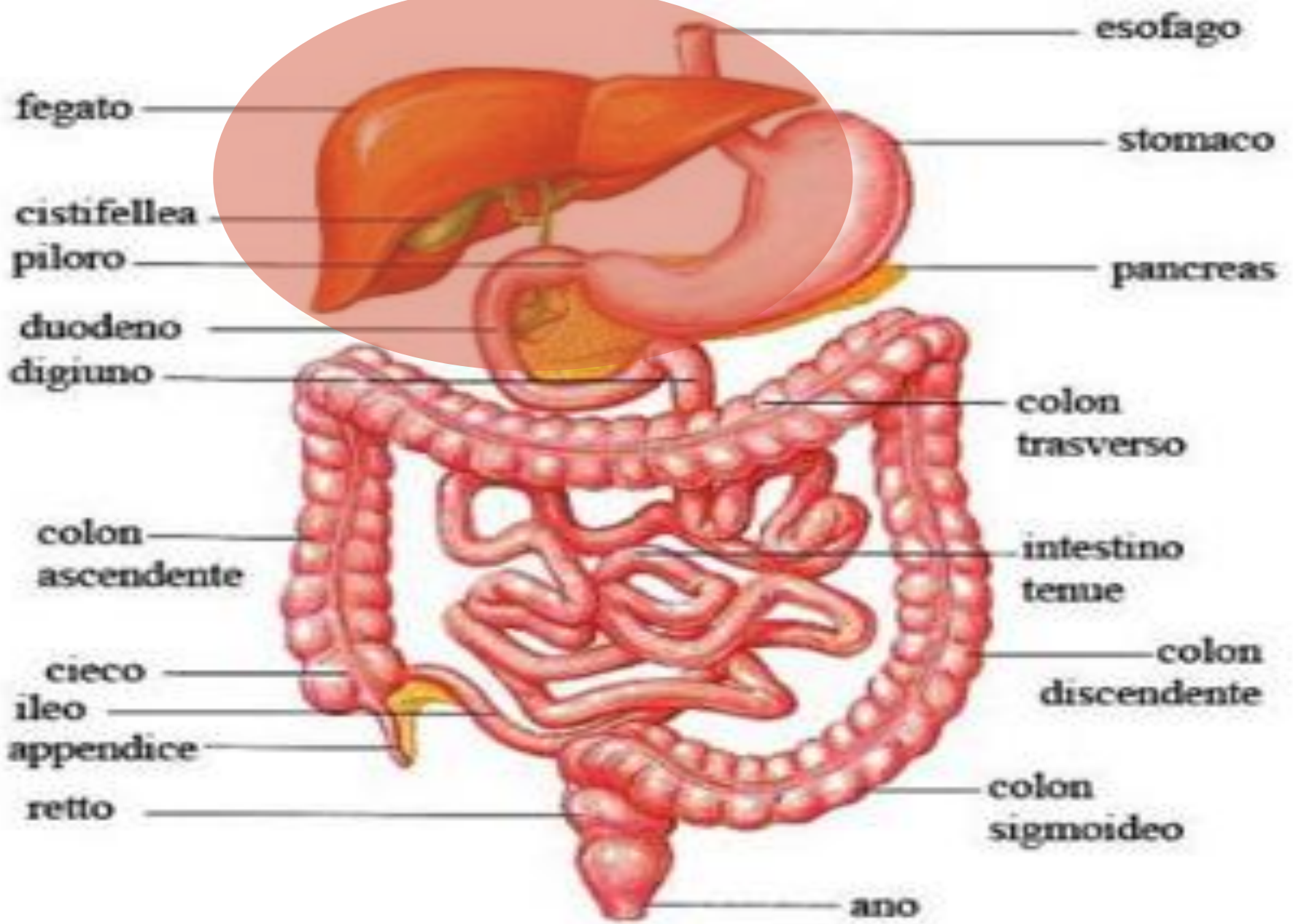

# LE GRANDI GHIANDOLE

Il fegato è una ghiandola di grandi dimensioni. A esso è collegata una piccola sacca a forma di pera la cistifellea.

Fra le più importanti funzioni del fegato sono:

- Azione antitossica
- Produzione di glucosio
- Recupero del ferro contenuto nei globuli rossi
- Accumulo degli zuccheri



# L'ABUSO DI ALCOL

A un consumo eccessivo di alcolici sono spesso legate malattie che possono danneggiare il fegato anche in modo irreversibile e letale. Tra i possibili esiti di questi processi vi è la cirrosi epatica che porta alla distruzione di quest'organo.



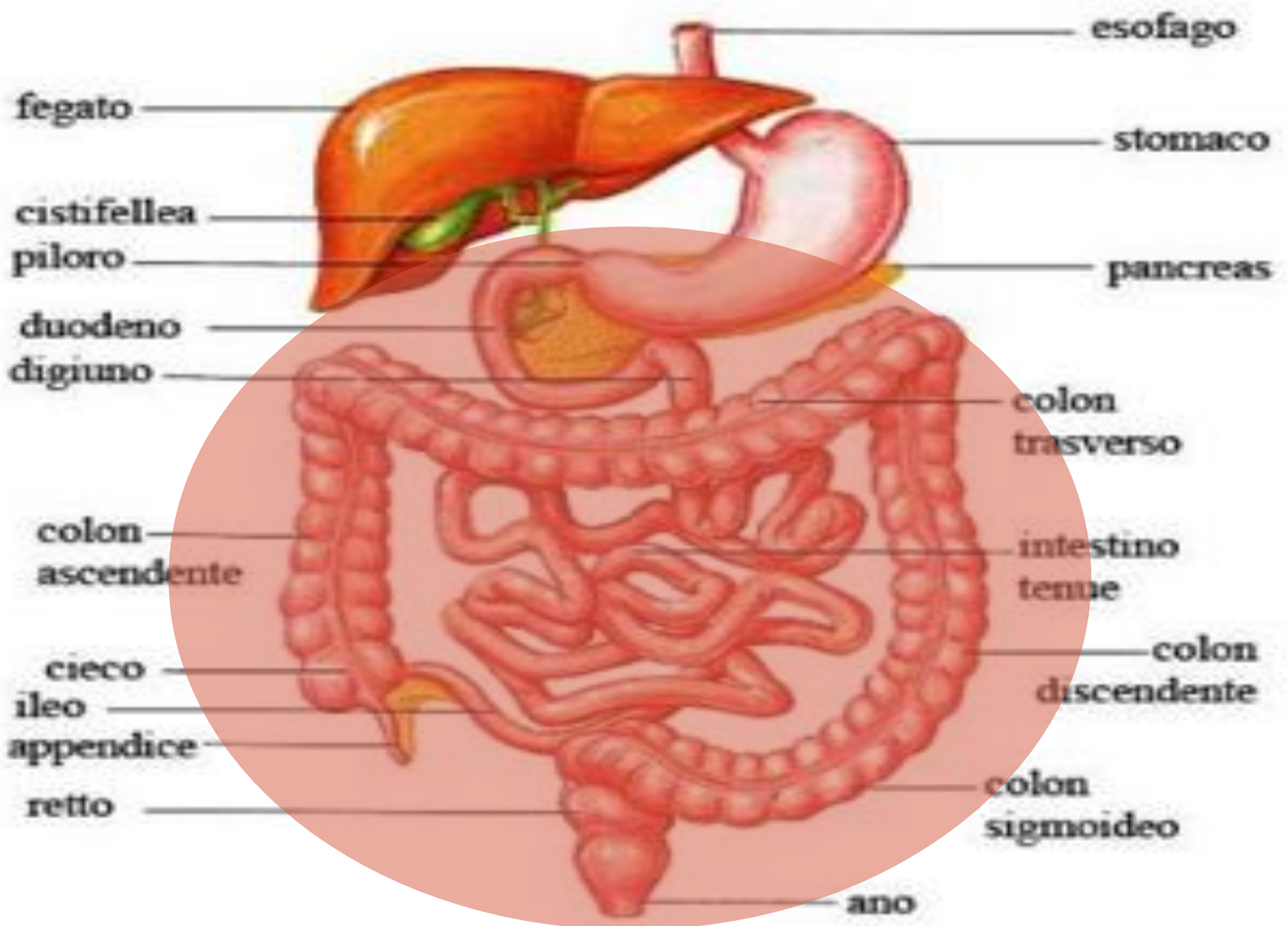

# L'INTESTINO

Il duodeno è il primo tratto dell'**intestino tenue** lungo circa sette metri al duodeno seguono un secondo tratto detto digiuno e un terzo l'ileo che comunica con il primo tratto dell'intestino crasso. L'intestino ceco è collegato all'ileo e presenta una piccola protuberanza detta appendice che a volte si infiamma , al cieco segue il colon e si divide in colon ascendente ,traverso e discendente il retto è la parte terminale dell'intestino crasso e comunica verso l'ano.

# GRAZIE PER L'ATTENZIONE

Feliciello Luca

Frau Antonio

Iodice Iris

Iengo Maria Francesca

**Scuola Secondaria di I grado  
CLASSE II D – A.S. 2016-2017**